

woj. łódzkie
powiat zgierski
m. Zgierz (102003_1)
obr. Z-116 (102003_1.0116)
działki 534/2, 535/4
ul. Chełmska 42
ID: 6640.1395.2023

MAPA DO CELÓW PROJEKTOWYCH w skali 1:500

Mapę sporządzono na podstawie mapy zasadniczej m. Zgierza sekcje nr 112.434.0843, operatu SIT, materiałów archiwalnych oraz wywiadu terenowego z miesiąca marca 2023 r.

Układ współrzędnych - 2000

Poziom odniesienia - Kronsztadt 60

Wykonawca: USŁUGI GEODEZYJNE

Artur Pawlak
95-002 Łągiewniki Nowe ul. Smardzewska 66
REGON 472046338 NIP 732-102-39-65
tel. 505 039 939
numer uprawnień 20438

Nowe Łągiewniki, dn. 23.03.2023 r.

Poświadczam, że niniejszy dokument został opracowany w wyniku prac geodezyjnych i kartograficznych, których rezultaty zawiera operat techniczny pozytywnie zweryfikowany. Jednocześnie informuję, że jestem świadomy odpowiedzialności karnej za złożenie fałszywego oświadczenia.	
Identyfikator zgłoszenia prac geodezyjnych	6640.5.2023
Identyfikator ewidencyjny operatu (ID)	P.1020.2023.373
Organ służby geodezyjnej, który otrzymał zgłoszenie	Starosta Zgierski
Wykonawca prac geodezyjnych	Usługi Geodezyjne Artur Pawlak
Nr oraz data sporządzenia dokumentu zawierającego wynik pozytywnej weryfikacji	Protokół Weryfikacji Nr 59406 z dnia 27.01.2023r.
Imię i nazwisko oraz nr uprawnień zawodowych kierownika prac	

UWAGA: mapa do celów projektowych została wykonana bez ustalenia obciążeń służebnościami gruntowymi.

Na mapie uwidoczniono przebieg przewodów podziemnych pomierzonych podczas inwentaryzacji powykonawczych oraz na podstawie udostępionych przez gestorów sieci dokumentacji archiwalnych.

Za brak przewodów na mapie, niezgłoszonych do inwentaryzacji lub niedostępnych przez gestorów, wykonawca nie ponosi odpowiedzialności

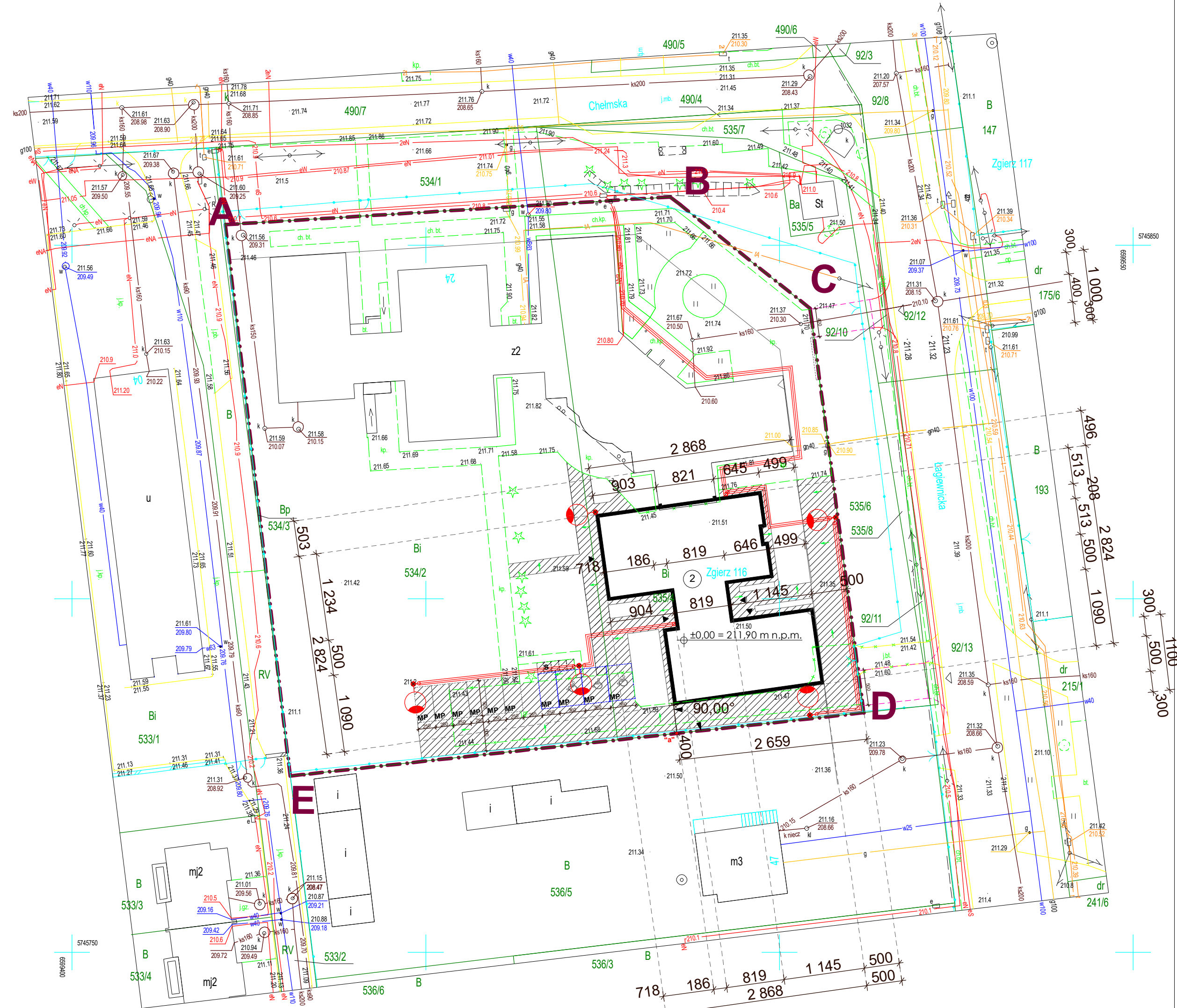

Niniejsza mapa jest wyciągiem z mapy sytuacyjno-wysokościowej zarejestrowanej przez Starostę Powiatu Zgierskiego, pod nr pozytywnej weryfikacji 59406 z dnia 27.01.2023r.

LEGENDA:

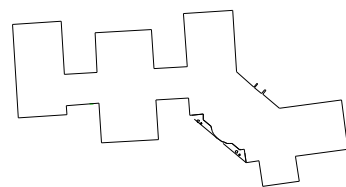

Istniejący Budynek Centrum Szkoleniowo-rehabilitacyjne z Domem Mieszkalnym im. Bożenny Piotrowicz w Zgierzu - ETAP I, IIa, IIb

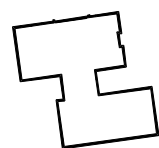

Projektowany III etap Budynku Centrum Szkoleniowo-rehabilitacyjne z Domem Mieszkalnym im. Bożenny Piotrowicz w Zgierzu - "Wspomagane Społeczności Mieszkańciew"

- ABC...F GRANICE DZIAŁKI OBJĘTEJ OPRACOWANIEM
- ⊕ NIEPRZEKRACZALNA LINIA ZABUDOWY
- ② PROJEKTOWANA ILOŚĆ KONDYGNACJI
- ▲ GŁÓWNE WEJŚCIE DO BUDYNKU
- ▲ WEJŚCIE DO BUDYNKU
- ▲ WJAZD I WEJŚCIE NA TEREN DZIAŁKI OBJĘTEJ OPRACOWANIEM
- ▨ DOJŚCIA I DOJAZDY REALIZOWANE Z KOSTKI BETONOWEJ
- MIEJSCE GROMADZENIE ODADÓW STAŁYCH
- e- PROJEKTOWANA WEWNĘTRZNA LINIA ZASILAJĄCA ETAP III- w/z
- MP ISTNIEJĄCE MIEJSKA POSTOJOWE
- MP PROJEKTOWANE MIEJSKA POSTOJOWE 2,5x5,0m
- MP PROJEKTOWANE MIEJSKA POSTOJOWE DLA OSÓB NIEPEŁNOSPRAWNYCH 3,6x5,0m
- PROJEKTOWANA BRAMA WJAZDOWA PRZESUWNA
- KIERUNEK SPŁYWU WODY OPADOWEJ Z TERENÓW UTWARDZONYCH

- PROJEKTOWANE I PRZEBUDOWYWANE WJAZDY
- słup oświetleniowy oprawa LED
- kabel YKY 4*10
- kabel YAKY 4x25, bednarka FeZn 25x4
- rura osłonowa 75

PRACOWNIA ARCHYTEKTONICZNA mgr inż. arch. Katarzyna Krawiec 95-100 Zgierz ul. Zachodnia 73		magiro	
TYTUŁ PROJEKTU:	Budowa i utworzenie „Wspomaganych Społeczności Mieszkańciew” w formie samodzielnych mieszkań - III etap Centrum Szkoleniowo-Rehabilitacyjnego z Domem Mieszkalnym im. Bożenny Piotrowicz w Zgierzu - PROJEKT ZAMIENNY		
ADRES INWESTYCJI:	Zgierz, ul. Chełmska 42/42a, działki o nr. ew. 534/2 i 535/4, obręb 116 Polskie Stowarzyszenie na rzecz Osób z Niepełnoprawnością Intelektualna Koło w Zgierzu		
INWESTOR:	PROJEKT	ARCHITEKTURA	BRANŻA: ARCHITEKTURA
FAZA:	ARCHITEKTONICZNO-BUDOWLANY	BRANŻA:	ARCHITEKTURA
IMIE I NAZWISKO, NR UPRAWNIENI:	mgr inż. arch. Katarzyna Krawiec upr. bud. nr 10/R-238/LOOIA/09 Urbanistyka i architektura - SPRAWDZAJĄCY		
IMIE I NAZWISKO, NR UPRAWNIENI:	mgr inż. arch. Bartłojew Klepiński upr. bud. nr 7/R-293/LOOIA/09 Instalacje elektryczne - SPRAWDZAJĄCY		
IMIE I NAZWISKO, NR UPRAWNIENI:	mgr inż. Jacek Szymański upr. Nr 69/93/WŁ Instalacje elektryczne - SPRAWDZAJĄCY		
IMIE I NAZWISKO, NR UPRAWNIENI:	mgr inż. Jerzy Szymański upr. bud. Nr 149/74/Łw Instalacje drogowo-Instalacje drogowo-		
IMIE I NAZWISKO, NR UPRAWNIENI:	mgr inż. Krzysztof Piasecki upr. Nr 31/87/WŁ		
TYTUŁ RYSUNKU:	PROJEKT ZAGOSPODAROWANIA TERENU		
DATA:	05.2023 R.	SKALA:	1 : 500
		NR RYSUNKU:	1